

BURUNDI

La terra dei Tamburi Reali, tra i pigmei di Busekera fino al Lago Tanganica

PARTENZE DI GRUPPO 2025

9 - 21 Maggio

13 - 25 Giugno

18 - 30 Luglio

8 - 20 Agosto

5 - 17 Settembre

ZERO CONFINI

di Barbara Provvedi

BURUNDI

Il Burundi, uno degli stati più piccoli e variopinti del continente Africa sorprende al di là delle aspettative. E' la terra dei cieli e dei paesaggi sconfinati e mozzafiato: dalla grande pianura, coltivata da tempi immemorabili dalle mani dell'uomo, alle montagne coperte dalla foresta primaria; paese di luoghi remoti e selvaggi Ovunque la natura generosa offre colline scoscese, coperte di vegetazione. ed è impossibile non lasciarsi coinvolgere. Piantagioni di banane, di tè, canna da zucchero e caffè a perdita d'occhio, cascate imponenti e grandi laghi dove vivono uccelli di tutte le specie, coccodrilli e ippopotami. Il clima sempre piacevole, mai troppo caldo, con le stagioni ben differenziate.

Bujumbura, come la chiamano i locals, stupisce per l'ordine e la sua pulizia e gli abiti colorati dei suoi abitanti ne rallegrano l'atmosfera. Ma la vera ricchezza del Paese sono i Burundes; l'incontro con la popolazione locale, accogliente e socievole, è l'occasione per il "muzungu", l'uomo bianco, di comprendere l'universale lingua dell'ospitalità. Assistere alla danza rituale del tamburo reale dei **"Tambourinaires Royales"**, è uno spettacolo coinvolgente che cattura senza eccezioni coloro che vi assistono: il suono di decine di potenti tamburi vengono suonati in sincronia con danze, poesie eroiche e canti tradizionali. Tutta la popolazione del Burundi lo riconosce come parte fondamentale del suo patrimonio e della sua identità e la sua storia risale all'epoca della monarchia. Oggi **la danza rituale del tamburo reale fa parte del patrimonio Unesco**, uno spettacolo di rara intensità assolutamente da non perdere.

L'incontro con **pigmei Batwa** è un'occasione per conoscere da vicino l'etnia che in Burundi rappresenta circa il 2% della popolazione a maggioranza hutu, una comunità ancora fortemente discriminata in un paese che è stato dilaniato dalla guerra civile terminata nel 2005 e che resta uno dei più arretrati e poveri del mondo.

Un itinerario studiato per far conoscere e farsi coinvolgere dalle bellezze naturalistiche e culturali di questo piccolo Paese dove la natura è pura e potente e i suoi paesaggi incontaminati.

La leggenda vuole che chi riesce a sentire il "cuore" di questa terra e della sua gente non potrà fare a meno di tornare.

COSA RENDE UNICO QUESTO VIAGGIO

- UNO DEI PAESI AFRICANI MENO TURISTICI CON UN CLIMA PIACEVOLE TUTTO L'ANNO
- IL RITMO DEI TAMBURI, LE DANZE E LE ACROBAZIE DEI "TAMBOURINARES ROYALS", ULTIMI CUSTODI DI UN RITO UNA VOLTA RISERVATO AL RE
- I PIGMEI BATWA



GIORNO 1 ITALIA - VOLO PER BUJUMBURA

VENERDÌ 9 MAGGIO / VEN. 13 GIUGNO / VEN. 18 LUGLIO / VEN. 8 AGOSTO / VENERDÌ 5 SETTEMBRE

Arrivo in aeroporto in tempo utile per le formalità di imbarco. Partenza con volo di linea con scalo verso la capitale Bujumbura. Pernottamento e pasti a bordo.

GIORNO 2 BUJUMBURA

SABATO 10 MAGGIO / SAB. 14 GIUGNO / SAB. 19 LUGLIO / SAB. 9 AGOSTO / SABATO 6 SETTEMBRE

All'arrivo, disbrigo delle formalità doganali, incontro con la guida e trasferimento all'albergo (tempo stimato circa 20/30 minuti). Cocktail di benvenuto sulle rive del lago Tanganyika per riprendersi del viaggio e, secondo l'orario di arrivo del volo, visita di Bujumbura. Cena in città e pernottamento presso l'Hotel Royal Palm o similare. Pensione completa.

GIORNO 3 BUJA - RUSIZI - BUJUMBURA

DOMENICA 11 MAGGIO / DOM. 15 GIUGNO / DOM. 20 LUGLIO / DOM. 10 AGOSTO / DOMENICA 7 SETTEMBRE

Giornata dedicata alla visita di Bujumbura e dintorni. Dopo colazione, si inizia con la visita al parco della Rusizi, distante pochi km dalla città, per un giro in battello sul fiume alla scoperta di uccelli, ippopotami e, alle volte, anche coccodrilli di varie dimensioni.

Successivamente si rientra verso il centro di Bujumbura per un tour dei monumenti e l'immersione nei colorati mercatini dei quartieri periferici della capitale economica. Si potrà ammirare l'artigianato locale e anche ordinare qualcosa di speciale da ritirare al ritorno: si possono acquistare le variopinte stoffe africane nei numerosi banchetti e farsi cucire su misura, in una ventina di minuti, abiti, pantaloni e camicie! Pranzo in uno dei numerosi buffet del centro di Bujumbura per condividere con i burundesi un altro aspetto della loro vita quotidiana. Cena in un ristorante caratteristico nei pressi del lago per gustare qualche piatto genuino insieme alla multiforme tradizione burundese fatta di musica, canti e balli. Rientro in hotel e pernottamento. Pensione completa.



GIORNO 4 BUJA - BUSEKERA - RWEGURA - TEZA - NGOZI

LUNEDÌ 12 MAGGIO / LUN. 16 GIUGNO / LUN. 21 LUGLIO / LUN. 11 AGOSTO / LUNEDÌ 8 SETTEMBRE

Al mattino, partenza alla volta del nord del Burundi. Lungo il percorso, visita al villaggio dei Pigmei di Busekera (tempo in auto circa 1 ora), dove è possibile incontrare questa popolazione che vive secondo usi e costumi tradizionali e ammirare i loro prodotti artigianali. Proseguimento, quindi, per Teza dove vi è una piantagione di tè. Creata nel 1960 e situata ai margini della foresta della Kibira, la piantagione forma un tappeto verde striato che si estende fino alle pendici dei monti circostanti dando vita ad uno dei più bei paesaggi del Burundi. A partire dalla piantagione si possono organizzare delle escursioni all'interno della foresta con vari gradi di difficoltà. Più in alto, a 2300 metri, è il lago artificiale di Rwegura che fornisce l'energia elettrica alla capitale economica. Il lago è circondato da una fitta vegetazione: il paesaggio è unico. Sistemazione al Belan hotel o similare a Ngozi. Pensione completa.

GIORNO 5 KIRUNDU - VISITA DEI LAGHI DEL NORD

MARTEDÌ 13 MAGGIO / MAR. 17 GIUGNO / MAR. 22 LUGLIO / MAR. 12 AGOSTO / MARTEDÌ 9 SETTEMBRE

Giornata dedicata alla visita dei laghi del nord, una delle regioni più affascinanti del Paese. Lungo il percorso, sosta per la visita all'orfanotrofio delle suore di Madre Teresa di Calcutta, esempio di cooperazione. Ad ogni visita doniamo abiti per i bambini; spesso anche i visitatori portano dall'Italia qualche abito usato o altro materiale per i bambini raccolto prima del viaggio. Giornata di trekking con visita dei laghi del nord, una delle regioni più affascinanti del Paese. Il "Lac aux Oiseaux", meta preferita di una grande varietà di specie migratorie e sedentarie, e il lago Cohoha, il più grande della regione con i suoi 60 km², che segna, con le sue numerose ramificazioni il confine con il Rwanda. Sistemazione presso il Lodge Kigozi o similare a Kigozi sulle rive del lago Cohoha (a circa 30 minuti d'auto), se le condizioni lo permettono, oppure nella città di Kirundo. Cena in hotel. Pensione completa.



GIORNO 6 KIRUNDO - CANKUZO

**MERCOLEDÌ 14 MAGGIO / MER. 18 GIUGNO / MER. 23 LUGLIO / MER. 13 AGOSTO /
MERCOLEDÌ 10 SETTEMBRE**

Dopo la prima colazione, si parte alla volta dell'estremo nord-est del Burundi. L'itinerario percorre tutta la regione compresa tra i laghi Cohoha e Rweru ed è marcata dai continui cambiamenti del paesaggio: dalle colline coltivate alle foreste di eucaliptus, fino ai confini con la Tanzania. Lungo il percorso si possono osservare le miniere artigianali di Murehe dove decine di minatori improvvisati cercano la cassiterite ed altri rari minerali. La strada si snoda all'interno del parco della Ruvubu: si tratta del parco naturalistico più esteso del Burundi, situato in una regione palustre e selvaggia, completamente disabitata.. Per i più avventurosi si può organizzare il pernottamento al lodge del parco: il lodge é completamente isolato, immerso nella natura circostante, é sprovvisto di corrente elettrica e non c'è l'acqua corrente nei bagni e nella doccia. D'altro canto, la cena sotto il cielo stellato dell'emisfero sud ha il sapore di magia!

Usciti dal territorio del parco, si prosegue verso la città di Cankuzo (tempo circa 1 ora d'auto), centro culturale e spirituale del Burundi, dove è possibile visitare la più antica chiesa del Paese, costruita nel 1896 dal Padre olandese Johannes Michael Van der Burgt. Nella boutique del convento si potranno acquistare miele e liquori prodotti dai religiosi della congregazione. Sistemazione presso l'hotel Isange dove avrete la cena e il pernottamento. Pensione completa.

GIORNO 7 CANKUZO - GITEGA

**GIOVEDÌ 15 MAGGIO / GIO. 19 GIUGNO / GIO. 24 LUGLIO / GIO. 14 AGOSTO / GIOVEDÌ
11 SETTEMBRE / GIOVEDÌ 16 OTTOBRE 2025**

Dopo colazione, partenza alla volta di Gitega (circa 2 ore in auto), al centro del paese, recentemente diventata la capitale del Burundi. A Gitega, secondo il periodo dell'anno, si possono visitare il Museo Nazionale che conserva il patrimonio culturale del Burundi, esponendo oggetti appartenuti ai vari monarchi e alla religione tradizionale, la scuola d'arte di Gitega per intrattenersi con gli allievi della scuola, il mercato centrale che, pur essendo di dimensioni considerevoli, conserva un aspetto rurale. Verso la fine della giornata si prende la strada per il villaggio di Gishora dove è previsto l'incontro con i "Tambourinares Royales", momento clou del viaggio. Al tempo stesso costruttori e suonatori dei tamburi sacri, i "tambourinares" sono gli ultimi custodi di un rito che veniva celebrato in onore del re. Il ritmo dei tamburi, le danze e le acrobazie coinvolgono lo spettatore lasciando un ricordo indelebile. Ritorno in serata a Gitega. Sistemazione presso il Tropitel hotel o similare. Cena e pernottamento. Pensione completa.



GIORNO 8 FAILLES DES ALLEMANDS - CHUTES DE LA KARERA **VENERDÌ 16 MAGGIO / VEN. 20 GIUGNO / VEN. 25 LUGLIO / VENERDÌ 15 AGOSTO / VENERDÌ 12 SETTEMBRE**

Visita alle "Failles des Allemands", una sorta di fenditura nella montagna, utilizzata dai tedeschi agli inizi del XX° secolo; si trova a 1950 metri di altezza e domina la depressione del Kumoso. Proseguimento per le "Chutes de la Karera" (circa 1h30 dipende dalle condizioni del terreno), spettacolare serie di tre cascate, alimentate dal fiume Karera nascoste da una galleria naturale di alberi e fitta vegetazione. All'interno di quest'area naturalistica ci si muove per lo più a piedi: la marcia può variare da qualche decina di minuti a qualche ora; per questa ragione il pernottamento è previsto in un lodge del posto, per poter assaporare completamente l'immersione in questa natura incontaminata.

Sistemazione presso l'hotel Perroquet o similare. Cena e pernottamento. Pensione completa.

GIORNO 9 FAILLES- MAKAMBA - MABANDA - NYANZA LAC **SABATO 17 MAGGIO / SAB. 21 GIUGNO / SAB. 26 LUGLIO / SABATO 16 AGOSTO / SABATO 13 SETTEMBRE**

Partenza per Nyanza Lac, sulle rive del lago Tanganyika. Sosta lungo il percorso nella città di Makamba per il pranzo e, più avanti, a Mabanda per ammirare e fotografare lo splendido paesaggio: a 1765 m di altitudine si può ammirare il lago Tanganyika ben 1.000m più in basso. La città di Mabanda è alla frontiera con la Tanzania: da qui si parte per visitare Kigoma, dove il Che Guevara fece sosta prima di avventurarsi in Congo, allora chiamato Zaire; e i parchi Gombe, famoso per gli scimpanzé, e Katavi, sconosciuto alla massa con la più elevata popolazione di elefanti della Tanzania!

Sosta a Nyanza Lac; visita della cittadina, bagno nel lago e relax sulla spiaggia. Sistemazione presso l'East African hotel o similare. Cena e pernottamento sul lago. Pensione completa.

GIORNO 10 NYANZA LAC - KIGWENA - RUMONGE - BUTA - TANGANYIKA BLUE BAY

DOMENICA 18 MAGGIO / DOM. 22 GIUGNO / DOM. 27 LUGLIO / DOMENICA 17 AGOSTO / DOMENICA 14 SETTEMBRE

Al mattino, partenza per la città di Bururi dalla quale è possibile raggiungere il Monastero di Buta, dove durante l'ultima guerra etnica decine di seminaristi furono trucidati perché rifiutarono di schierarsi da una parte o dall'altra. Se le condizioni lo permettono si può visitare la riserva forestale di Kigwena, abitata da decine di primati allo stato brado. La riserva alle volte è chiusa. Si prosegue poi in direzione di Bujumbura con sosta a Rumonge, vivace punto di incontro e scambi commerciali. Da vedere è il porto dove è possibile incontrare commercianti e pescatori provenienti sia dal Burundi che dalla Tanzania e contadini dei villaggi limitrofi. Arrivo nel pomeriggio al Tanganyika Blue Bay lodge (o similare, secondo la disponibilità), uno dei lodge più belli dell'intera regione. Cena e pernottamento. Pensione completa.

GIORNO 11 TANGANYIKA BLUE BAY

LUNEDÌ 19 MAGGIO / LUN. 23 GIUGNO / LUN. 28 LUGLIO / LUNEDÌ 18 AGOSTO / LUNEDÌ 15 SETTEMBRE

Giornata di relax al lodge con possibilità di fare il bagno nel lago Tanganyika; con maschera e pinne si possono ammirare pesci stupendi e multicolore. È l'occasione per ritempersi dopo le "fatiche" del tragitto e rilassarsi sulla spiaggia. È una giornata importante, durante la quale si ha il tempo di colloquiare con la guida e ripercorrere i momenti emozionanti dell'incontro con il popolo burundese.

Pensione completa al lodge.

GIORNO 12 BUJUMBURA - VOLO DI RIENTRO

**MARTEDÌ 20 MAGGIO / MAR. 24 GIUGNO / MAR. 29 LUGLIO / MARTEDÌ 19 AGOSTO /
MARTEDÌ 16 SETTEMBRE**

Al mattino presto si parte in direzione di Bujumbura per il trasferimento all'aeroporto.
Volo notturno per il rientro.

GIORNO 13 ARRIVO IN ITALIA

**MERCOLEDÌ 21 MAGGIO / MER. 25 GIUGNO / MER. 30 LUGLIO / MERCOLEDÌ 20
AGOSTO / MERCOLEDÌ 17 SETTEMBRE**

Rientro in Italia in base ai voli internazionali prenotati.

FINE DEL VIAGGIO E DEI NS. SERVIZI

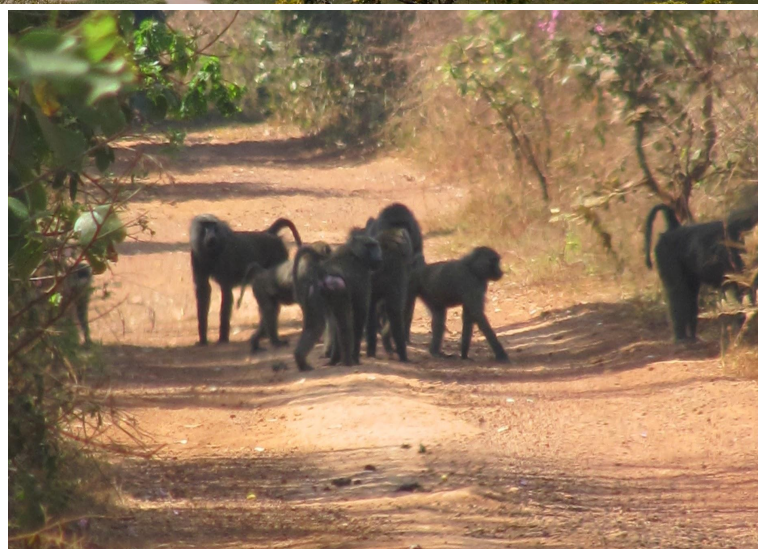

BURUNDI

La terra dei Tamburi Reali, tra i pigmei di Busekera fino al Lago Tanganica

PARTENZE DI GRUPPO 2025

13 giorni - 10 notti

QUOTA PER PERSONA IN DOPPIA - VOLI INTERNAZIONALI ESCLUSI

da 8° partecipanti € 2550 con accompagnatore ZEROCONFINI

Supplemento singola € 890

Altre date di partenza, anche su base individuale da richiedere al nostro booking

ACCOMPAGNATORE ZEROCONFINI DA 4 PARTECIPANTI

PROSPETTI VOLO INTERNAZIONALI DA RICHIEDERE AL NOSTRO BOOKING

N.B.

L'itinerario può subire variazioni senza alcun preavviso in base alle condizioni in loco per motivi logistici e/o operativi, sotto insindacabile giudizio dello staff locale.

Se a causa di ritardi, scioperi dei voli, frane, cattive condizioni meteo o altri fattori indipendenti da Zero Confini di Barbara Provedi si rendessero necessari una variazione del programma e dei servizi previsti o un prolungamento del viaggio, le spese aggiuntive saranno a carico dei partecipanti.

Pagamento

Al momento della conferma, per procedere con la prenotazione, è richiesto un acconto pari al 40% sul totale pratica + tutti i costi dei voli internazionali (salvo quelli interni già inclusi nel programma) per raggiungere la destinazione e/o previste nel programma. Saldo a 30 giorni prima della data di partenza.

Penali di cancellazione

Fino a 30 giorni lavorativi prima della partenza: 40% della quota di partecipazione

Da 29 a 18 giorni lavorativi prima della partenza: 50% della quota di partecipazione

Fino a 21 giorni prima della partenza potrebbe essere richiesto adeguamento per oscillazioni cambio valutario.

LOCALITA'	NOME HOTEL/LODGE	N. notti
BUJUMBURA	Royal Palm - La Palmerai - Safari Gate	2 notti
NGOZI	Belan Hotel - Le Plateaux	1 notte
KIRUNDO	Lodge Kigozi - Chez Minani	1 notte
CANKUZO	Isange Hotel	1 notte
GITEGA	Tropitel - Accolade Hotel	1 notte
CHUTES DE LA KARERA	Hotel Le Perroquet	1 notte
NYANZA LAC	East African Hotel	1 notte
RUMONGE	Tanganyika Blue Bay - Sunstone	2 notti

PARTENZE DI GRUPPO 2025

DAL 9 AL 21 MAGGIO
DAL 13 AL 25 GIUGNO
DAL 18 AL 30 LUGLIO
DAL 8 AL 20 AGOSTO
DAL 5 AL 17 SETTEMBRE

13 GIORNI - 10 NOTTI

LA QUOTA COMPRENDE	LA QUOTA NON COMPRENDE
<ul style="list-style-type: none">• Trasferimenti menzionati nel programma• Sistemazione negli hotel previsti e/o similari• Trasporto Jeep 4X4• Carburante incluso• Pensione completa• Esperta guida locale parlante francese e inglese• N.10 notti con sistemazione in camera doppia in pensione completa come da programma• Attività ed escursioni indicate nel programma• Acqua in bottiglia durante i trasferimenti• Accompagnatore ZeroConfini dal 4° partecipante	<ul style="list-style-type: none">• Voli internazionali da richiedere al nostro booking in base alla città di partenza• Bevande alcoliche e pasti extra• Servizio lavanderia, mance , extra personali• Tutto quanto non espressamente incluso nel prezzo• Polizza assicurativa Medico bagaglio a partire da € 50• Polizza facoltativa annullamento medico/ bagaglio da valutare in proporzione all'età del cliente e al totale pratica• Visto di ingresso turistico• Eventuali costi aggiuntivi per la modifica dell'itinerario a causa di forza maggiore o per circostanza I di fuori del nostro controllo quali, condizioni meteorologiche, situazione politica e/o motivi sanitari.• <u>Su richiesta guida parlante italiano con costo aggiuntivo da suddividere in base al numero di partecipanti</u>

DOCUMENTI NECESSARI

Di seguito sono indicate, per ogni partecipante, le necessità documentali qualora non specificate in catalogo, programma fuori catalogo o viaggio su misura o nel modulo di informazioni precontrattuali ex art. 34, 1 comma Cod. Turismo

Documenti necessari

- Passaporto con validità residua di almeno 6 mesi dalla data di rientro in Italia e almeno 2 pagine libere
- Visto di ingresso Burundi: inviare al nostro booking copia passaporto a colori e una foto tessera.
- **Obbligatoria la vaccinazione per la Febbre Gialla**
- Consultare i link per tutte le informazioni: <https://www.viaggiasesicuri.it/find-country/country/BDI>



info@zeroconfini.com

+39 333 862 7923



ZeroConfini di Barbara Provvedi - Agenzia di Viaggi e TO
Indirizzo Sede: Via G. Garibaldi, 20, 50028, Barberino Tavarnelle (FI)
Numero REA FI - 694475
Codice fiscale e n.iscr. al Registro Imprese: PRVBRR79H43C101A
Partita IVA 07237910489